

VISALE PROCEDURE

1. Create an account in the right upper corner

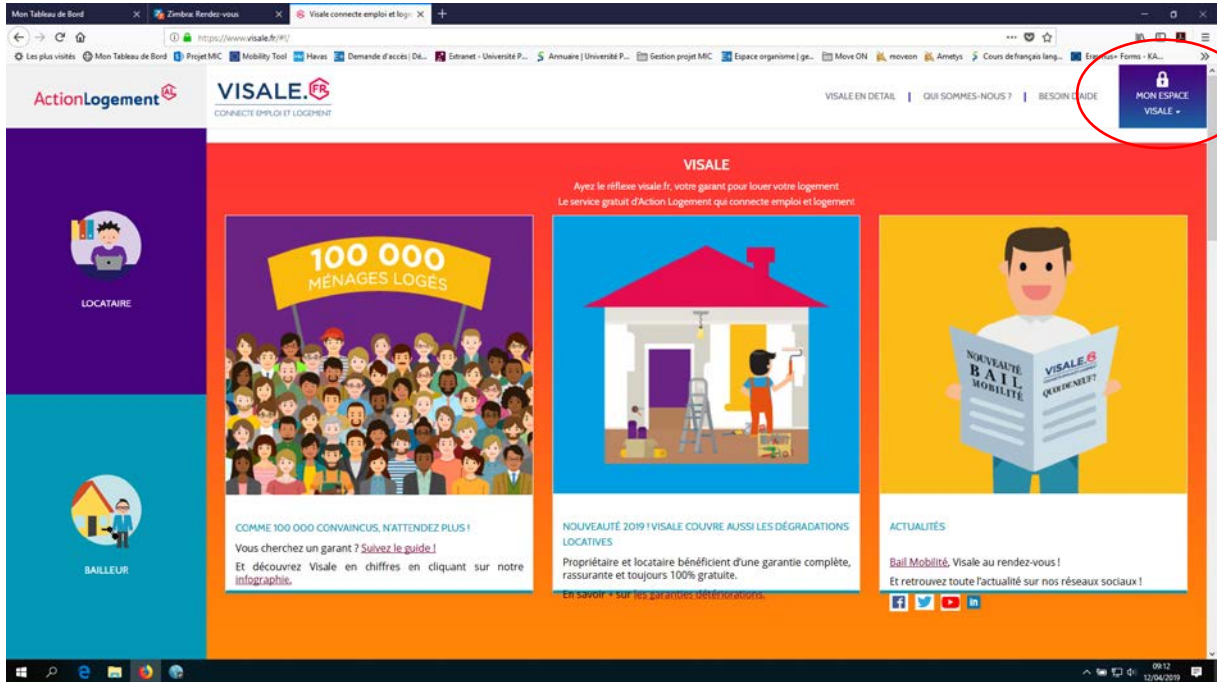

2. Ask for a guarantor

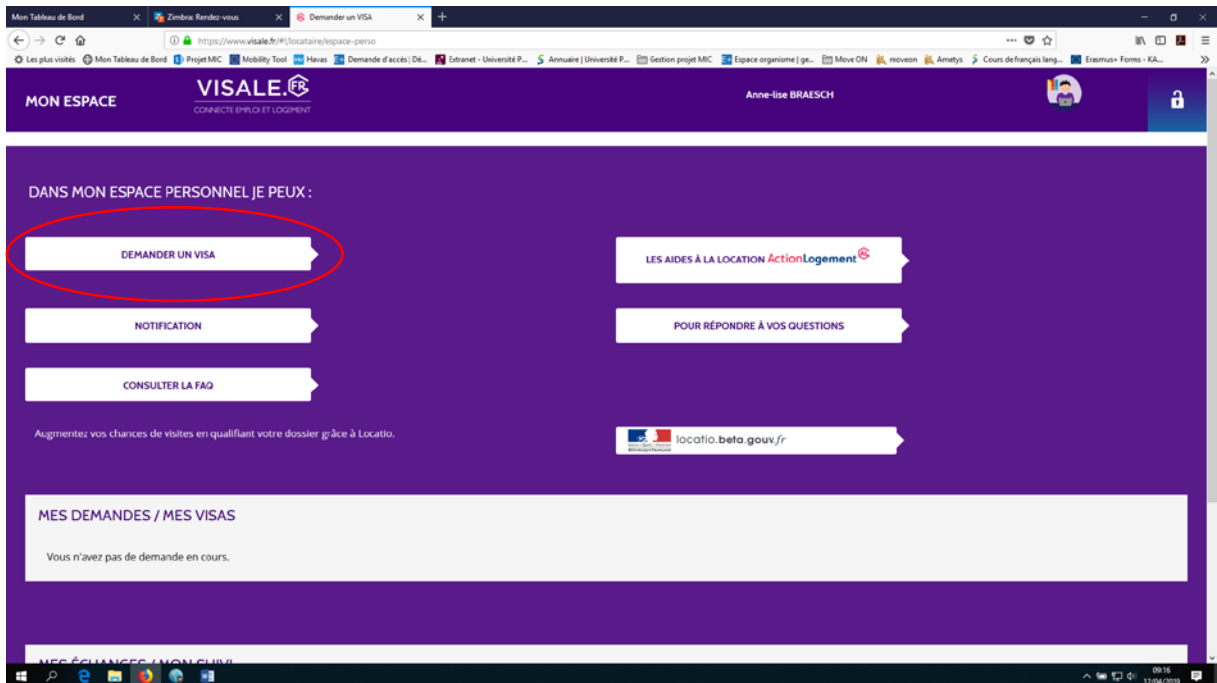

3. Fill in the form with personal data

AVEZ VOUS DROIT AU VISA

1 JE M'IDENTIFIE
Madame BRAESCH Anne-lise

2 JE CALCULE MON LOYER MAXI
Loyer/charge maximum 800,00

3 JE JOINS MES PIÈCES JUSTIFICATIVES
CARTE D'IDENTITÉ ...

Cette première étape permet de vérifier votre éligibilité au dispositif VISALE.
Les données que vous saisissez seront sauvegardées, vous pourrez donc quitter cet assistant et y revenir à tout moment.

DEMANDEUR

Vous devez prendre un nouveau logement. Avez-vous déjà signé le bail pour lequel vous demandez un visa ?

Oui Non

Attention, si l'un des titulaires de votre futur bail a moins de 31 ans, vous devez renseigner sa situation en tant que demandeur.

ETAT CIVIL

Madame

BRAESCH

Braesch

Did you already sign a lease ? Yes or non

4. Fill in your personal data and current address

ETAT CIVIL

Madame

BRAESCH

Braesch

Anne-lise

21/06/1994

kharkiv

Hors Union européenne avec carte séjour valid

Célibataire

ADRESSE DE RÉSIDENCE ACTUELLE

TERRITOIRE PALESTINIEN OCCUPE

2 rue de la paix

Complément d'adresse

91140

VILLEBON SUR YVETTE

0169153089

Numéro de tél. secondaire

Title

Surname

Birth name

First Name

Date of birth

Place of birth (city)

Nationality (French – EU – Non EU)

Current situation (single – couple – married)

Country

Street, number

Additional information

Postal code / PO Box

City

Phone number

second phone number

5. Validate and answer the two questions then click on « test my rights to obtain a guarantee »

AVEZ VOUS DROIT AU VISA

1 JE M'IDENTIFIE
Madame BRAESCH Anne-lise

2 JE CALCULE MON LOYER MAXI
Loyer/charge maximum 800,00

3 JE JOINS MES PIÈCES JUSTIFICATIVES
CARTE D'IDENTITÉ ...

VOTRE SITUATION ACTUELLE

Etudiant non boursier (y compris alternari) ✓

Êtes-vous alternant, apprenti ou en contrat de professionnalisation ?
 Oui Non ✓

* champs obligatoires

RETOUR

JE TESTE MON DROIT AU VISA

Current situation :

- Employee
- State employee
- Unemployed
- **Governmental – funded Student**
- **Student**

Are you an apprentice ?
Yes or no

6. Click yes at the end of the page to confirm that you've found an accomodation

CARTE D'IDENTITÉ ...

Compte tenu des informations renseignées et dans l'attente d'une certification vous êtes éligible au dispositif.

Je cherche un logement correspondant aux caractéristiques suivantes:

A (CP ou Ville) CP ou Ville

Habitation Maison ou Appartement

Loyer (charges comprises) Loyer max(€) euros/mois

Nombre de pièces Min Max

Surface du bien Min (m²) Max (m²)

Type de location Meublée Non meublée Résidence étudiante ou universitaire

J'ai trouvé un logement:
 Oui Non ✓

Les informations recueillies sur le questionnaire d'enquête sont facultatives. Elles font l'objet d'un traitement statistique à des fins d'amélioration de la connaissance de la demande de logement. Les destinataires de ces données sont l'APAGL et Action Logement Services. Conformément à la loi "Informatique et libertés" du 6 janvier 1978 modifiée, vous bénéficiez d'un droit d'accès et de rectification aux informations qui vous concernent. Vous disposez également d'un droit d'opposition pour des motifs légitimes à la transmission de ces données. Si vous souhaitez exercer ce droit et obtenir communication des informations vous concernant, veuillez vous adresser à APAGL 10/16 rue Brancion 75015 PARIS.

JE VALIDE

7. Click on the first proposition to accepte the following terms : « I would like to benefit from Visale for a rent of 800E in the Region Ile de France or 600E in the rest of France. » and validate

AVEZ VOUS DROIT AU VISA

1
JE M'IDENTIFIE
Madame BRAESCH Anne-lise

2
JE CALCULE MON LOYER MAXI

3
JE JOINS MES PIÈCES
JUSTIFICATIVES
CARTE D'IDENTITÉ ...

Au regard de votre situation le dispositif VISALE peut se porter caution pour un loyer maximum de 800 € mensuel (charges comprises) en région Île de France et 600 € dans le reste de la France.

- Je souhaite bénéficier de Visale pour un loyer (charges comprises) de 800 € (Région Île de France) ou 600 € (dans le reste de la France).
- Je dispose de ressources mensuelles nettes supérieures à 1600€ (Région Île de France) ou à 1200€ (dans le reste de la France) permettant de réévaluer le plafond de loyer autorisé soit 800€ (Région Île de France) ou 600€ (dans le reste de la France).

JE VALIDE

8. Upload 3 documents

Taking into account the information provided and pending certification, you are eligible for the scheme.

In this last step, you must upload various documents to allow the study of your request: civil status documents, proof of current situation (e. g. student card, internship agreement, establishment order,...), and proof of resources.

For an employment contract (or a promise to hire) of a duration greater than or equal to 1 month in the case where the date of hire is recent or future, and you do not yet have a pay slip, you must download the employment contract or the promise to hire in the Justifications of current situation section and in the Justifications of resources section.

JUSTIFICATIFS DU DEMANDEUR

JUSTIFICATIFS ETAT CIVIL

Vous devez **obligatoirement** fournir deux justificatifs différents d'identité par demandeur. Le premier justificatif doit obligatoirement être un Visa long séjour valant titre de séjour mention étudiant ou passeport talent en cours de validité ou titre de séjour avec mention étudiant en cours de validité (recto verso).

En premier, l'un des deux justificatifs ci-dessous

- Visa long séjour valant Titre de séjour Mention Etudiant ou passeport talent en cours de validité ou Titre de séjour mention étudiant en cours de validité (recto/verso)

En second, l'un des justificatifs ci-dessous (obligatoirement différent du premier)

- Papiers ou carte d'identité (recto/verso)
- Passeport talent
- Carte Vitale avec photo ou sans photo
- Permis de conduire
- Carte d'invalidité civile ou militaire
- Carte famille nombreuse
- Livret de famille (la page qui permet l'identification du demandeur)

You must provide two different pieces of identification per applicant. The first proof must be a long-stay visa valid as a student residence permit or talent passport or a residence permit with student status (both sides).

First, one of the two following documents

Long-stay visa valid Residence permit Mention Student or talent passport valid or Residence permit valid student mention (front / back)

Second, one of the following documents (must be different from the first one)

- Paper or identity card (front and back)
- Talent passport
- Carte Vitale with or without photo
- Driving licence
- Civil or military disability card
- Large family card
- Family booklet (the page that identifies the applicant)



JUSTIFICATIFS SITUATION ACTUELLE

- Carte d'étudiant (recto/verso) et certificat de scolarité (ou attestation d'inscription) valides pour l'année en cours



JUSTIFICATIF DE DOMICILE (de moins de 3 mois) + JUSTIFICATIF D'IMPOSITION

Les documents ci-dessous sont actuellement facultatifs.

- Facture d'électricité ou de gaz ou justificatif de contrat
- ou Facture d'eau ou justificatif de contrat
- ou Facture de téléphone (fixe ou mobile)
- ou Attestation d'hébergement accompagnée de la justification de domicile de l'hébergeur
- ou Attestation de la mairie du domicile

Plus le justificatif:

- L'avis d'imposition sur les revenus N-1 ou N-2, ou avis de non-imposition N-1 ou N-2 ou de rattachement fiscal

Upload the two documents here

JUSTIFICATIONS CURRENT SITUATION

- Student card (front and back) and certificate of attendance (or certificate of registration) valid for the current year

HOME JUSTIFICATION (less than 3 months old) + TAXATION JUSTIFICATION

The documents below are currently optional.

9. Validate your application

The study of your application can last up to three weeks.